

SABER 11 (ICFES, 2025)

Puntaje promedio

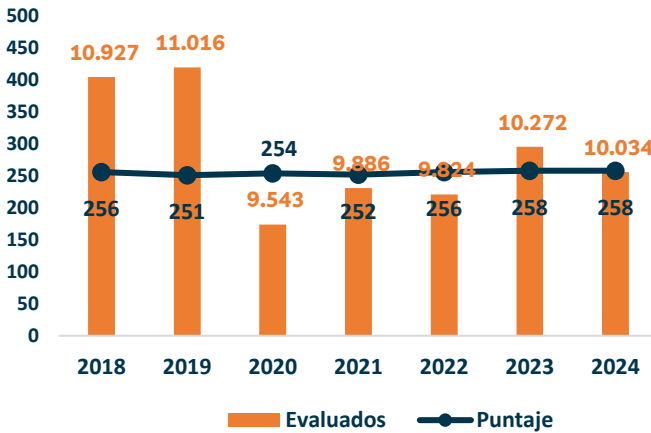

Puntaje promedio por sector

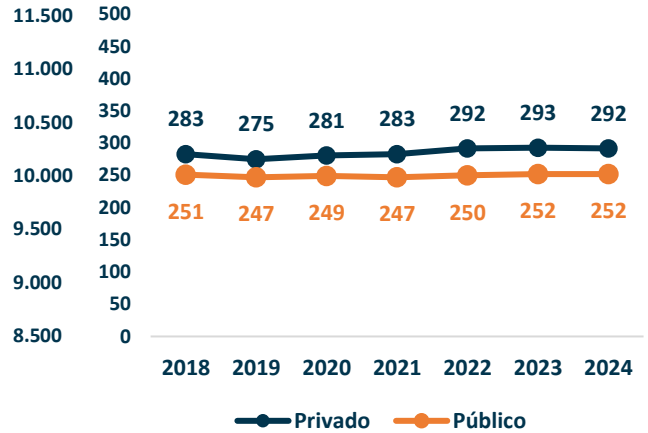

Históricamente, el puntaje promedio de Risaralda está alrededor de 255 puntos. El puntaje creció 4 puntos desde el 2020 y llegó a su máximo en 2023: 246 puntos. Es importante entender si es por una mejora en los aprendizajes o por la composición de la muestra, ya que, desde el 2019, se redujo la cantidad de evaluados y no ha podido volver a dichos niveles. Por su parte, el sector público tiene peores resultados que el sector privado y la brecha es mayor que los niveles prepandemia. Para el 2024 fue de 40 puntos.

Puntaje promedio por prueba

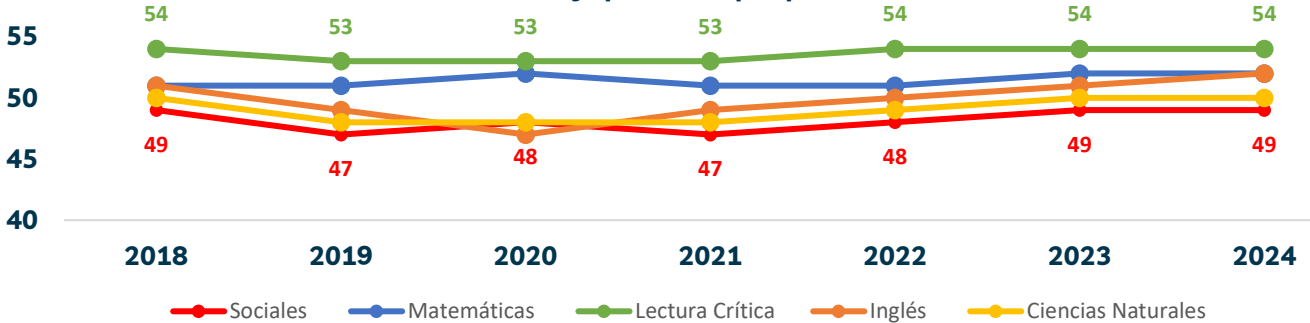

Nivel de desempeño 2024

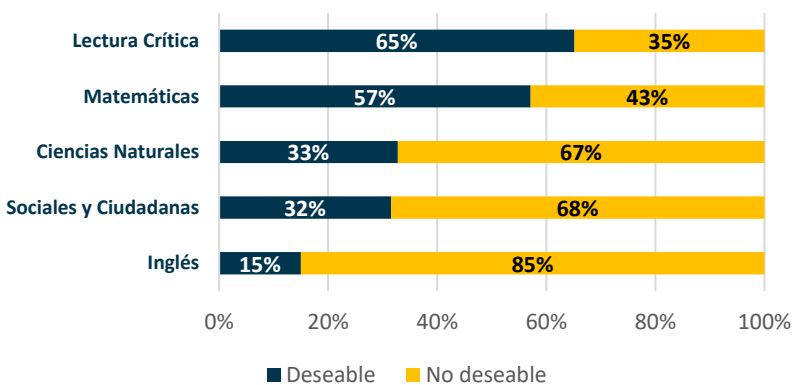

Históricamente, lectura es la mejor prueba. Por su parte, sociales es la prueba con peor desempeño. Además, para el 2024, inglés fue la prueba que mayor cantidad de estudiantes con desempeño no deseable tuvo. Esto implica que hay pocos estudiantes con calificaciones demasiado altas.

Cobertura & Permanencia (MEN, 2025)

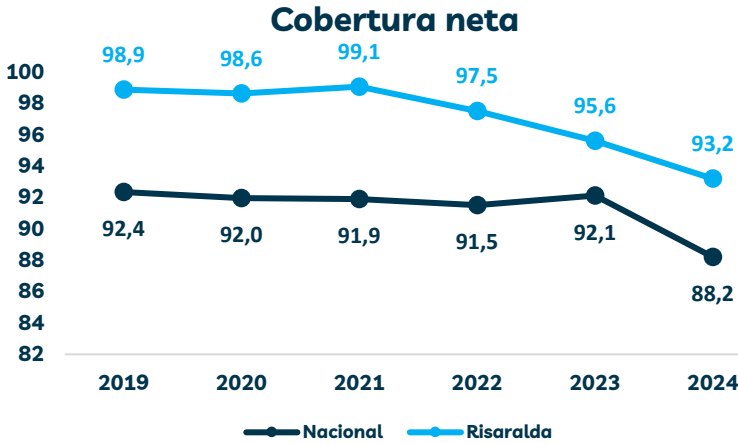

Entre 2019-2024, la tasa descendió 5,7 p.p. y aceleró su ritmo de caída desde 2021, aun así, se mantiene sobre el nivel nacional. La brecha con el país, para 2024, es de 5 p.p.

Una caída en la cobertura neta puede ser ocasionada por una reducción de matrículas efectivas derivada del cambio demográfico o por deserción.

Entre el 2019-2024, la repitencia aumentó 6,9 p.p. Además, desde el 2020 se viene reduciendo la reprobación. Por su parte, la deserción cerró el 2024 en 5,5%, 0,9 p.p. menor que su valor máximo en el 2022(6,4%).

Es clave controlar la repitencia y reprobación junto con el acompañamiento a los estudiante porque estos indicadores son fuerte predictores de la deserción.

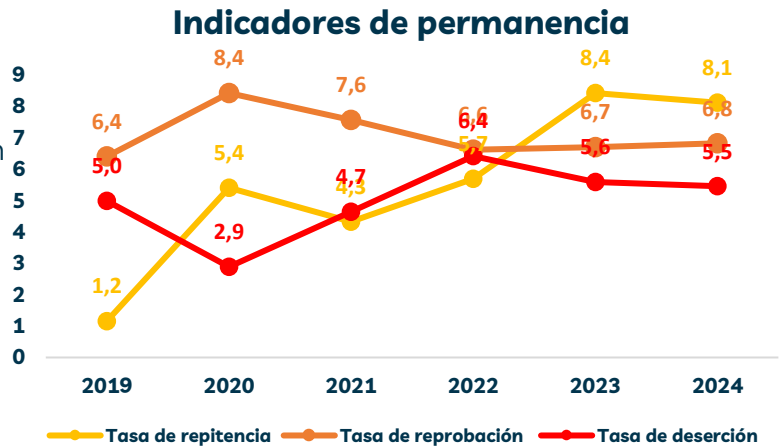

Encuesta de Opinión en Educación (EOE)



25% de los jóvenes de la región central aspira ser profesional, mientras que 52% de aspiran a un posgrado.

EOE, Jóvenes 2024

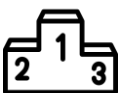

95% de los docentes y 96% de los directivos de la región central tienen salarios superiores a COP 3 millones.

EOE, Directivos y Docentes 2024



61% de los hogares de la región central creen que la educación está empeorando.

EOE, Los desafíos de la educación 2025

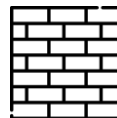

6 de cada 10 jóvenes de la región central considera que la principal barrera para estudiar son los recursos económicos.

EOE, Jóvenes 2024



43% de los docentes cree que no tiene acceso a los recursos y materiales para ejercer su labor.

EOE, Directivos y Docentes 2024



Salud(35%), seguridad(20%) y educación (16%) son los tres primeros temas que debe abordar el próximo presidente.

EOE, Los desafíos de la educación 2025